

Prezado Associado

Tesouraria

Mantenha seus pagamentos em dia. As despesas com a sede própria aumentaram, precisamos da colaboração de todos. Ajude-nos a angariar novos sócios. Toda Diretoria está empenhada no sentido de bem representá-lo, por isso não deixe de contribuir. Obrigado.

Anuncie na Revista e no Site da APDCR

Classificados, empregos. Proprietário de laboratório que quiser fazer propaganda do seu laboratório temos um link exclusivo para colocar (nome, endereço, site, e-mail).

Secretaria

Mantenha seu endereço em dia. Colabore no sentido de aumentarmos nosso mailing, vamos precisar de muitos contatos para divulgação de nosso 5º Congresso, portanto se você conhece alguém que ainda não é cadastrado mande nome e endereço pra APDCR. e-mail:

apdcr@superig.com.br Obrigado.



LABOR YRA
Cursos de Aperfeiçoamento

Curso Intensivo 06 Meses

Aparelhos Ortopédicos 06 Meses

Placas de Apnéia 02 Meses

Site: www.laborlvra.com.br (11) 3482.9490 / 9843.7800

ACDC SAÚDE: AGORA EXTENSIVO AOS ASSOCIADOS DA APDCR!



Em Agosto de 2005, o plano de saúde da Associação dos Cirurgiões-Dentistas de Campinas se transformou em ACDC Saúde, um plano desenvolvido para atender melhor as necessidades dos Cirurgiões-Dentistas. Agora, Técnicos em Prótese Dentária associados da APDCR também podem contar com esse benefício!

Hoje, nosso plano atende mais de 1.700 usuários em mais de 50 cidades do país, com cobertura da Unimed Campinas (Extensão Nacional) e vantagens exclusivas para você.

Informações: [19] 3773 8087 ou plano.unimed@acdc.com.br

Agora com cobertura Nacional



Ser voluntário



“Em que espelho se esconde a minha face”

Cecília Meirelles

“Segundo definição das Nações Unidas, “o voluntário é o jovem ou o adulto que, devido a seu interesse pessoal e ao seu espírito cívico, dedica parte do seu tempo, sem remuneração alguma, a diversas formas de atividades, organizações ou não, de bem estar social, ou outros campos...”

Em recente estudo realizado na Fundação Abrinq pelos Direitos da Criança,

definiu-se o voluntário como ator social e agente de transformação, que presta serviços não remunerados em benefício da comunidade; doando seu tempo e conhecimentos, realiza um trabalho gerado pela energia de seu impulso solidário, atendendo tanto às necessidades do próximo ou aos imperativos de uma causa, como às suas próprias motivações pessoais, sejam estas de caráter religioso, cultural, filosófico, político ou emocional.

Ao analisar os motivos que mobilizam em direção ao trabalho voluntário, descobrem-se, entre outros, dois componentes fundamentais: o de cunho pessoal, a doação de tempo e esforço como resposta a uma inquietação interior que é levada à prática; e o social, a tomada de consciência dos problemas ao se enfrentar com a realidade, o que leva à luta por um ideal ou ao comprometimento com uma causa. Não se deve esquecer, contudo, o potencial transformador que essas atitudes representam para o crescimento interior do próprio indivíduo.”

Fonte: “Trabalho Voluntário” - Mónica Corulló.

Entre os membros da Diretoria da APDCR, o TPD Antonio Evangelista Barbosa e sua esposa Margarete Barbosa realizam um belo trabalho na Presidência e na Diretoria do ILPI – Instituto de Longa Permanência para Idosos – Lar da Amizade Ilce da Cunha Henry, que cuida de 68 senhoras. Nos sentimos orgulhosos por ter um integrante de nossa associação a ocupar cargo relevante na entidade assistencial, que todos estão convidados a conhecer, essencialmente, pela oportunidade de ver de perto que para fazer o bem basta querer. Seja este exemplo de dedicação e altruísmo, seguido por todos nós.

Dicas Culturais



Campinas na Virada Cultural Paulista

Campinas passará a abrigar novamente a Virada Cultural Paulista. Será uma das 23 cidades do Estado a receber as atividades do evento, que completa 5 anos em 2011.

A edição 2011 da Virada acontecerá entre os **dias 14 e 15 de maio** em diversos pontos, a serem divulgados pela imprensa local.

Cisne Negro (Black Swan, 2010)

FICHA TÉCNICA

Direção: Darren Aronofsky

Roteiro: Mark Heyman, Andres Heinz, John McLaughlin

Elenco: Natalie Portman, Mila Kunis, Barbara Hershey, Winona Ryder, Vincent Cassel

Sinopse

O filme Cisne Negro, estrelado por Natalie Portman, vencedora do Oscar 2011, na categoria de melhor atriz, mostra uma bailarina obcecada pela perfeição e o preço dessa busca. A intensidade com que o diretor trabalha cada personagem é ampliada pelo elenco, em perfeita sintonia.

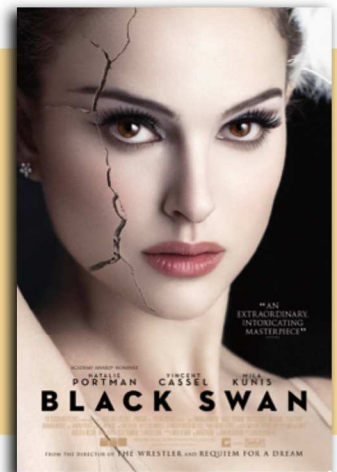

Um ano de sonhos e realizações

Em 2010 trabalhamos olhando para o futuro.

Trabalhamos empenhados em ajudar as pessoas a viver melhor. Pensamos em tecnologia, qualidade de vida, e acima de tudo, em Você.

E é assim que desejamos que nossos amigos, parceiros e clientes iniciem este novo ano conosco; sonhando um futuro melhor e acreditando na realização dos sonhos.

Vipi. Sempre ao seu lado.



Você mais feliz!



NatusDent é um dente com três camadas que foi desenvolvido a partir de extensa pesquisa junto aos profissionais TPDs e Cds. E principalmente com os pacientes, que são os consumidores a quem realmente devemos agradecer.



- Disponibilidade (maior oferta);
- Melhor custo benefício;
- Compatível com resinas nacionais;
- Variedade de modelos.

DentBras Indústria, Comércio, Importação e de Produtos Odontológicos Ltda.
Rua José Francisco de Souza, 1014 - Distrito Industrial
Pirassununga - SP - CEP 13633-412
Tel: (19) 3565 - 8070 Fax: (19) 3565-8075 e-mail: comercial@dentbras.com.br
http://www.dentbras.com.br



Caro atacadista,
Cadastre sua casa dental em nossa empresa e receba nossas promoções.

LANÇAMENTOS

FAMAFORM

Anel para inclusão de modelos de revestimento. Ideal para preparo de fundição de PPR. Disponível nos tamanhos 85 e 95.



LIMPA FÁCIL

Suporte para auxílio na limpeza de dentes, casquetes, componentes para implantes e outras peças protéticas. Auxilia na limpeza com água quente ou vapor.



FAMACONE

O primeiro cone rosqueável para reprodução de modelos de prótese parcial removível do mercado. Acabamento diferenciado.



ADAPTUS

Sistema para confecção de estruturas protéticas.

Assista o vídeo demonstrativo em nosso site



Muffa para polimerização em micro-ondas.



FAMAGEL
Gelatina duplicadora de alta precisão.



FAMADUR
Endurecedor a frio para modelos de revestimento.

Conheça nossa linha completa acessando:

www.defama.com.br

Vendemos somente para casas dentais.

Rua Dona Alzira, 1176 - Sarandi
Cep: 91110-010 | Porto Alegre/RS | Brasil
Fone/fax: (51) 3342.0057 / 3344.4488
E-mail: defama@terra.com.br

Anuncie na Revista APDCR



Informações: (19) 9607-5161
arturoneves@gmail.com

Quando a tecnologia
está em boas mãos os
resultados são visíveis.



A nova geração de Prótese Dentária Metal Free

Os laboratórios Joel Soares e Luiz do Ouro são Centros de Escaneamento Lava™ em Campinas, o sistema é reconhecido mundialmente como o melhor CAD/CAM para confecção de estruturas em zircônia, devido à sua maior translucidez e excelente adaptação marginal.

O Sistema Lava™ é um novo conceito, demonstrando que nem todas as zircônias são iguais, que aliado à qualidade técnica oferecida pelos laboratórios Joel Soares e Luiz do Ouro com a excelência dos produtos 3M ESPE proporcionam uma solução perfeita para prótese odontológica.



**PRÓTESE
JOEL SOARES**

Rua Germano Casellatoo, 60 - Campinas-SP
Tel.: (19) 3289-1918
e-mail: protesejoares@uol.com.br



**LABORATÓRIO DE PRÓTESE
LUIZ DO OURO LTDA.**

Av. Badew Powell, 788 - Campinas-SP
Tel.: (19) 3238-8440
e-mail: luizdoouro@gmail.com

Tecnologia CAD/CAM ao seu alcance.



Soluções com o Sistema LAVA™:

- Coroas unitárias
- Coroas esplintadas de até 4 elementos
- Pontes de 3 a 4 elementos sobre *abutments*
- Pontes fixas de até 10 elementos
- Pontes *inlay/onlay*
- Pontes em Cantilever
- Aletas em próteses adesivas
- *Abutments*



Vantagens:

- Estética – Zircônia nanoparticulada
- Resistência e Longevidade – Resistência acima de 1200 Mpa
- Translucidez – Espessura reduzida (até 0,3mm*)
- Pigmentação intrínseca (16 cores da escala Vita Classic)
- Central de usinagem e assistência técnica no Brasil

inovare
soluções tecnológicas em odontologia

Central de Usinagem
3M ESPE Lava™
Sistema CAD/CAM